

Quadro de Aberturas					
Col.	largura	Altura	Perim.	Quant.	Descrição
PO1	80	2.10	-	02	Abert. - 1 Folha - Madeira Sem-laca
PO2	200	2.10	-	01	Abert. - 2 Folhas - Vidro temperado 8mm
PO3	100	2.10	-	01	Correr - 1 Folha - Madeira Sem-laca
PO4	180	2.10	-	01	Correr - 1 Folha - Madeira Sem-laca
PO5	120	2.40	-	01	Correr - 1 Folha - Madeira Sem-laca

Col.	largura	Altura	Perim.	Quant.	Descrição
J01	250	1.50	80	02	Deslizante - 4 Folhas - Vidro temperado 8mm
J02	380	2.00	20	01	Fixa - 1 Folha - Vidro temperado 8mm
J03	150	1.00	110	02	Deslizante - 2 Folhas - Vidro temperado 8mm
J04	390	50	180	01	Deslizante - 4 Folhas - Vidro temperado 8mm
J05	120	1.00	110	01	Deslizante - 2 Folhas - Vidro temperado 8mm
J06	300	50	180	01	Deslizante - 3 Folhas - Vidro temperado 8mm
J07	120	1.00	110	01	Deslizante - 2 Folhas - Vidro temperado 8mm

Obs. 1 - pé direito de 2,70m em todos os ambientes, salvo indicado contrário.  
Obs. 2 - as aberturas para portas foram feitas com 3cm a mais para cada lado, para abrigar as vidros de 5cm cada.

LEGENDA:

- PISO PAVER INTERTRAVADO
- GRAMA
- ESTACIONAMENTO
- PALMEIRA
- ARVORE ORNAMENTAL-IPE

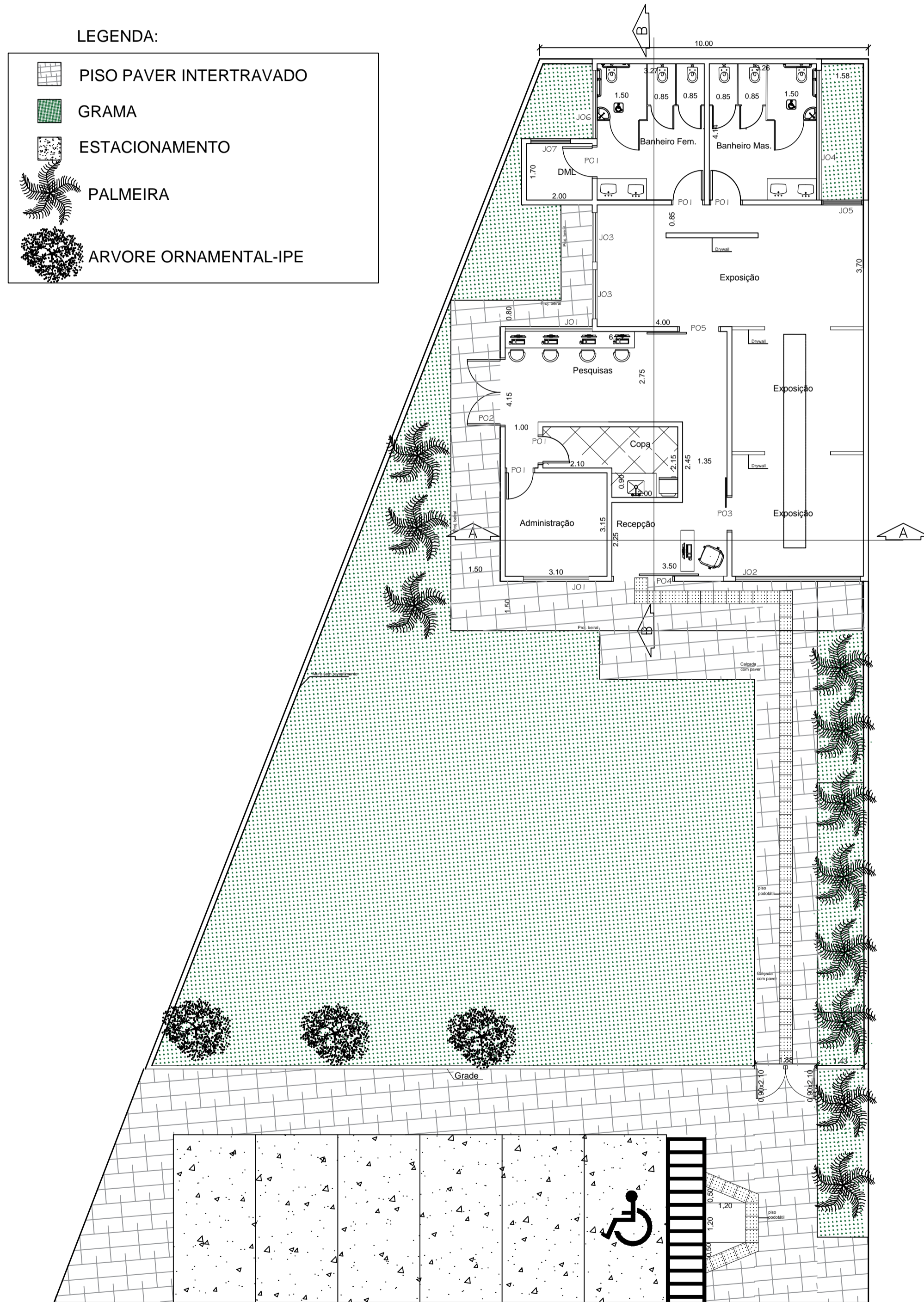

**PLANTA BAIXA**  
Escala 1:100

**CORTE AA- CASA DA MEMORIA**  
Escala 1:50

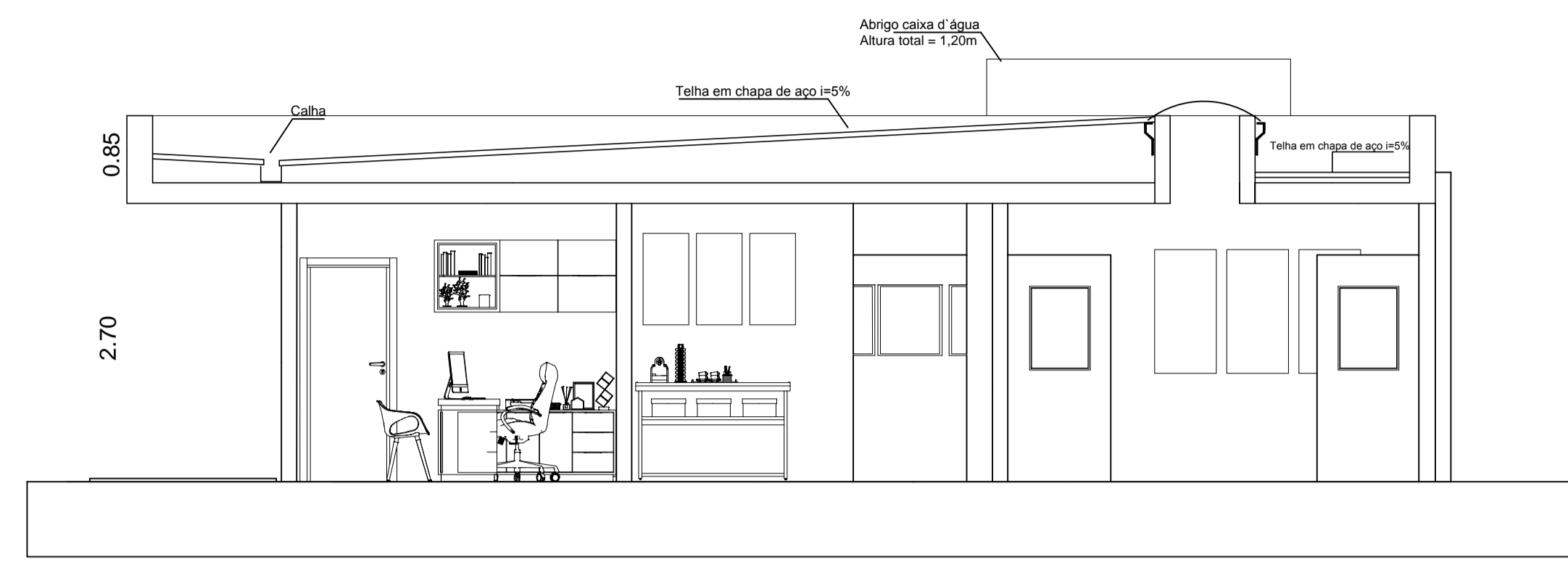

**CORTE BB- CASA DA MEMORIA**  
Escala 1:50

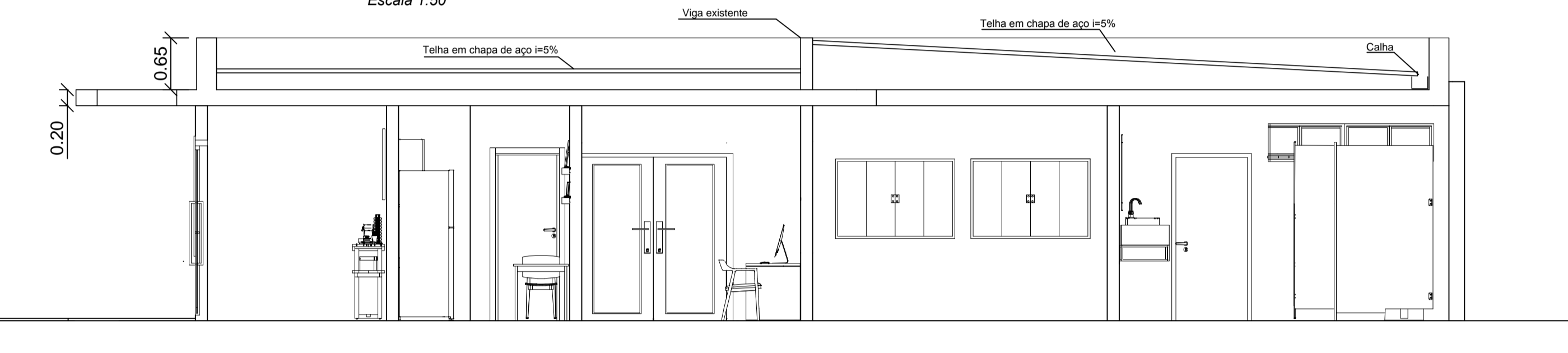

**ACHADA FRONTAL- CASA DA MEMORIA**  
Escala 1:50

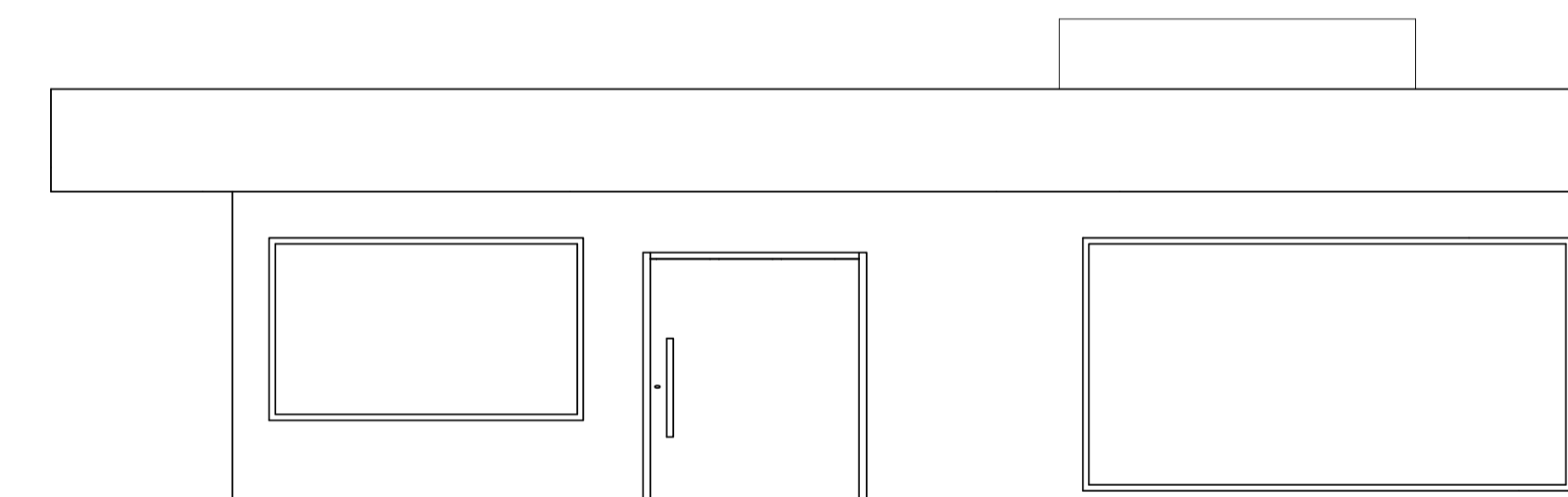

**Planta De Terça/ Viga**  
Escala 1:100

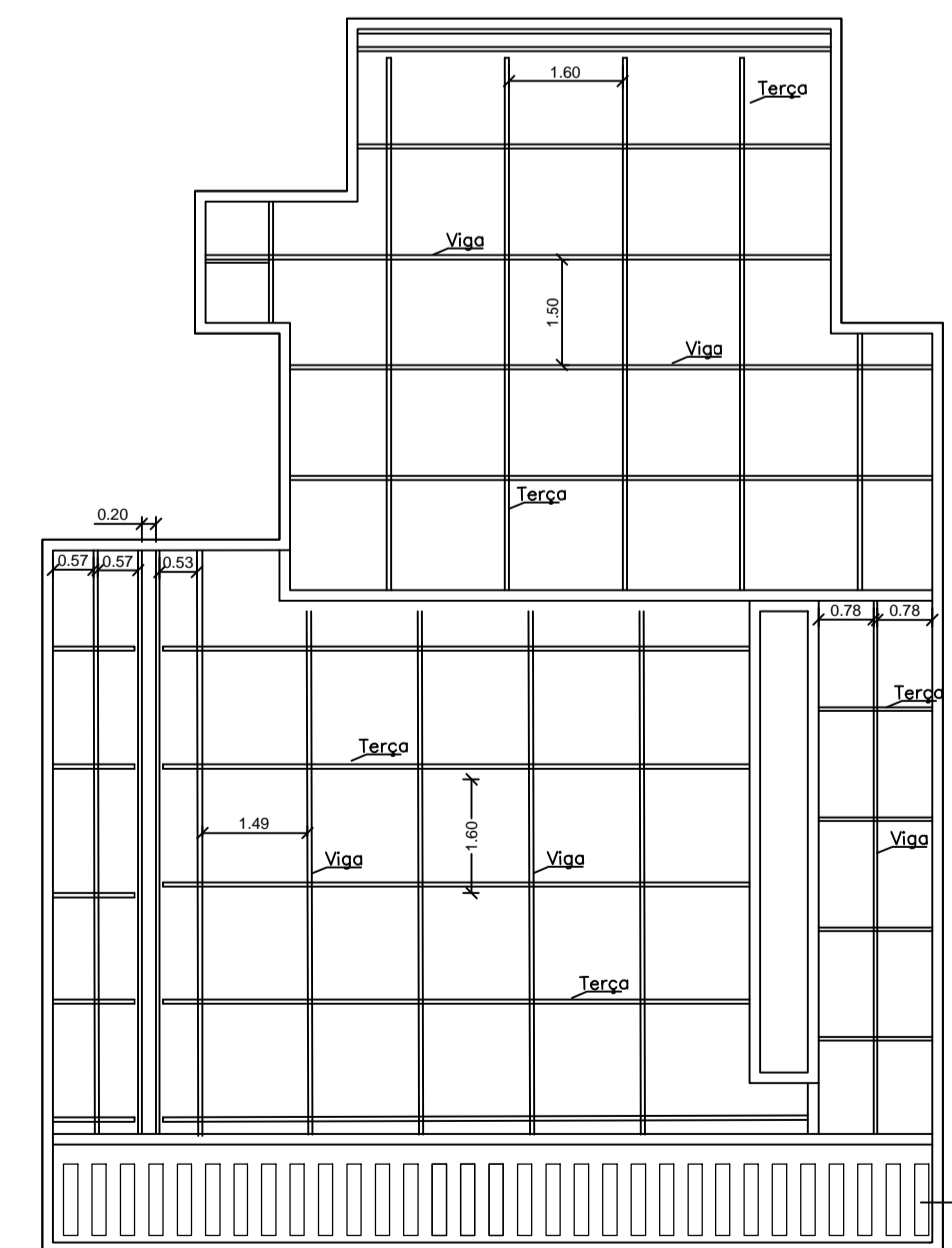

**PLANTA DE COBERTURA**  
Escala 1:100

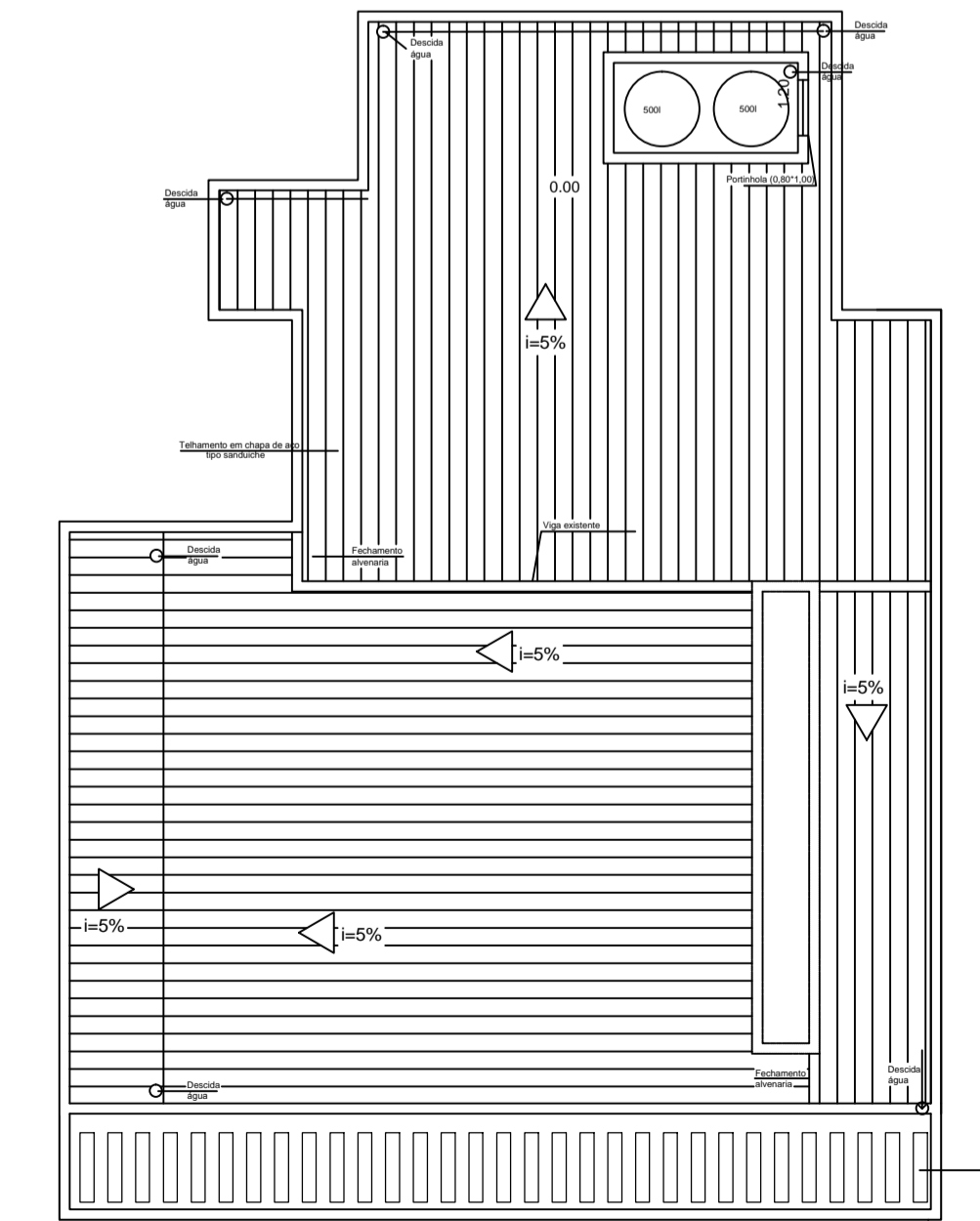

<b>PROJETO COMPLETO</b>		COTA	ESCALA	FOLHA
		655	Indicada	1/1
PROPRIETÁRIO	PROJETO BÁSICO - CASA DA MEMÓRIA ENGENHEIRO COELHO			
PROPRIETÁRIO	PREFEITURA MUNICIPAL DE ENGENHEIRO COELHO - SP			
LOCALIZAÇÃO	RUA / AV.: TREZE DE MAIO	Nº: S/ Número	COORDENADAS	
	BAIRRO / LOTEAMENTO: CENTRO		-22.490239 -47.214259	
TOTAL DE UNIDADES: 1	TOTAL DE PAVIMENTOS: 1	ZONA: CENTRO		
		DECLARAÇÕES		
		Declaro que a aprovação do Projeto não implica no reconhecimento, por parte da Prefeitura, do direito de propriedade do referido imóvel.		
PROPRIETÁRIO	ASSINATURA			
	NOME: Prefeitura Municipal de Engenheiro Coelho - SP			
	CNPJ: 67.996.363/0001-08			
Declaro para os devidos fins de direito, inclusive na esfera penal, que este Projeto foi elaborado com total observância à Legislação edilícia vigente, em especial ao Lei: Plano Diretor Municipal, e Código Sanitário Estadual de São Paulo, Lei nº 10.063.		AUTOR DO PROJETO		
		Declaro para os devidos fins de direito, inclusive na esfera penal, que este Projeto foi elaborado com total observância à Legislação edilícia vigente, em especial ao Lei: Plano Diretor Municipal, e Código Sanitário Estadual de São Paulo, Lei nº 10.063.		
REVISÕES	ASSINATURA			
Revisão 01 - 02/06/2021	NOME: Ricardo Chinaglia			
Revisão 02 - 25/06/2021	TÍTULO: Engenheiro Civil			
Revisão 03 - 19/07/2021	CPF: 536.965.626-8			
SITUAÇÃO S/ ESCALA	1- A obra será executada de acordo com o projeto aprovado pela P.M.E.C. e somente após a aprovação dos projetos complementares junto às empresas concessionárias de serviços públicos, quando necessário; 2- Qualquer alteração no Projeto será imediatamente comunicada à P.M.E.C.			
RESPONSÁVEL TÉCNICO	ASSINATURA			
	NOME: Ricardo Chinaglia			
	TÍTULO: Engenheiro Civil			
	CREA: 505.965.626-8			
	A.N.T.: 2852720200174455			