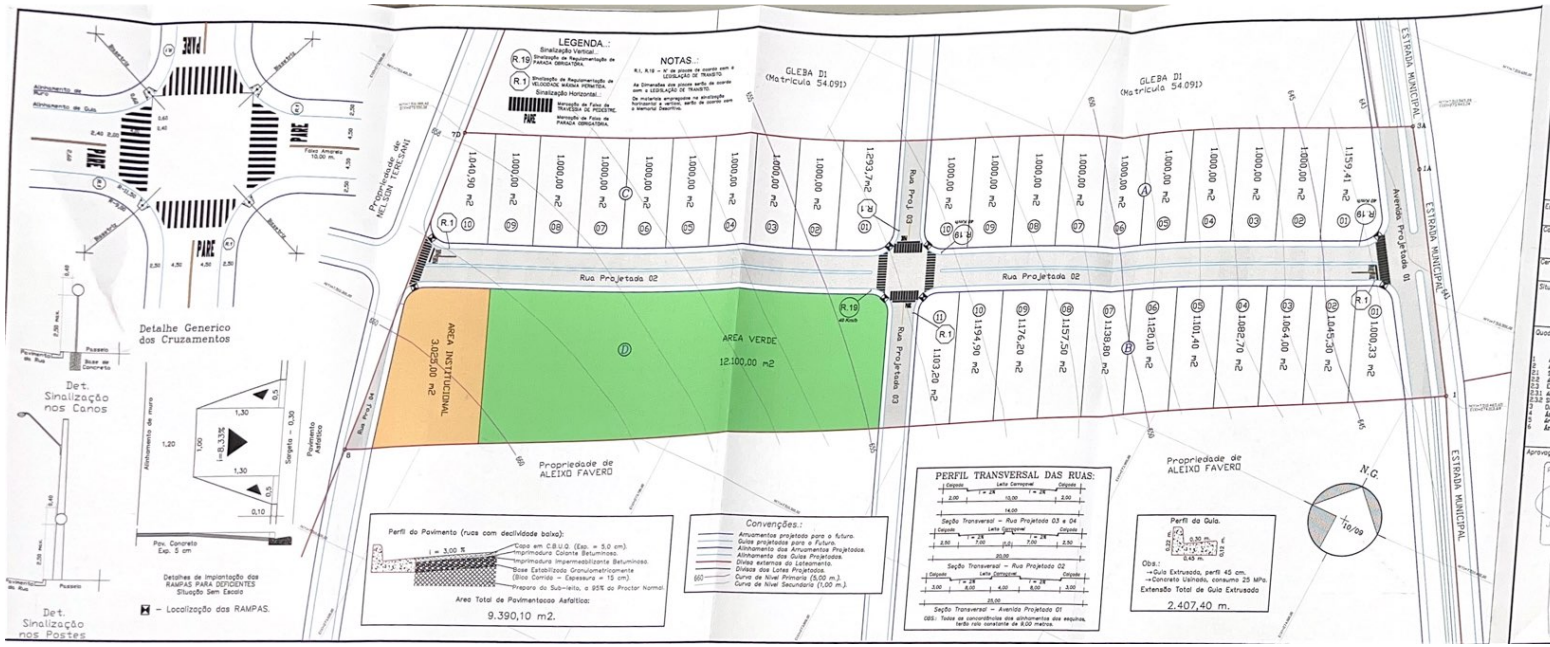

PROJETO COMPLETO

Folha 08 / 10

Loteamento: Complexo Empresarial de Eng. Coelho.

Projeto: Projeto de Pavimentação e Sinalização.

Local: GLEBA D2, do Sitio Novo, s/n, Eng. Coelho, SP.

Matricula: 63.100 Comarca: Mogi Mirim – SP.

Proprietário: MUNICIPIO DE ENGENHEIRO COELHO.

Escala.: 1 : 1.000 Data.: Setembro/2.010

Cadastro Municipal.: Matric 63.100 =

Certidão de Diretriz.: DOSM nº 087 / 2.010

Situação s/ escala.: Vide Prancha 10/10

Declaro que a Aprovação do Projeto, não implica no reconhecimento do direito de propriedade do terreno por parte da prefeitura municipal.

Proprietário – CNPJ nº 67.996.363/0001-08.
Municipio de Eng. Coelho

Autor do Projeto e Resp. Técnico
Edilson Gonzalez Fonseca
Eng. Agrimensor – CREA 060.174.582-7
ART – 92221220101852700

Quadro de Áreas.:

	Especificação:	Área (m2):	%
1	Área de Lotes (31 unid.)	32.678,40 m2	54,01
2	Áreas Publicas	------	----
2.1	Sistema Vidrio	12.696,60 m2	20,99
2.2	Áreas Institucionais	3.025,00 m2	5,00
2.3	Espaço livre uso publico	------	----
2.3.1	Áreas Verdes	12.100,00 m2	20,00
2.3.2	Sistema de lazer	00,00 m2	0,00
3	Outros usos	00,00 m2	00,00
4	Área Loteada	60.500,00 m2	100,00
5	Área Remanescente	00,00 m2	0,00
6	Área TOTAL da Gleba	60.500,00 m2	100,00

Aprovação do Projeto.:

Prefeitura Municipal Eng.º Coelho
APROVADO
Eng.º Coelho 28/09/10
Juliana Dandrea de Oliveira
ARQUITETA
CREA Nº 5061056958-D

Prefeitura Municipal Eng.º Coelho
Autorizo a execução do projeto com base na aprovação do D.O.S.M.
Eng.º Coelho 28/09/2010
Rosa