

Legenda/coordenadas

RUA CELINA CAVALHEIRO FRANSCISCHETTI
 -22.494846, -47.208787

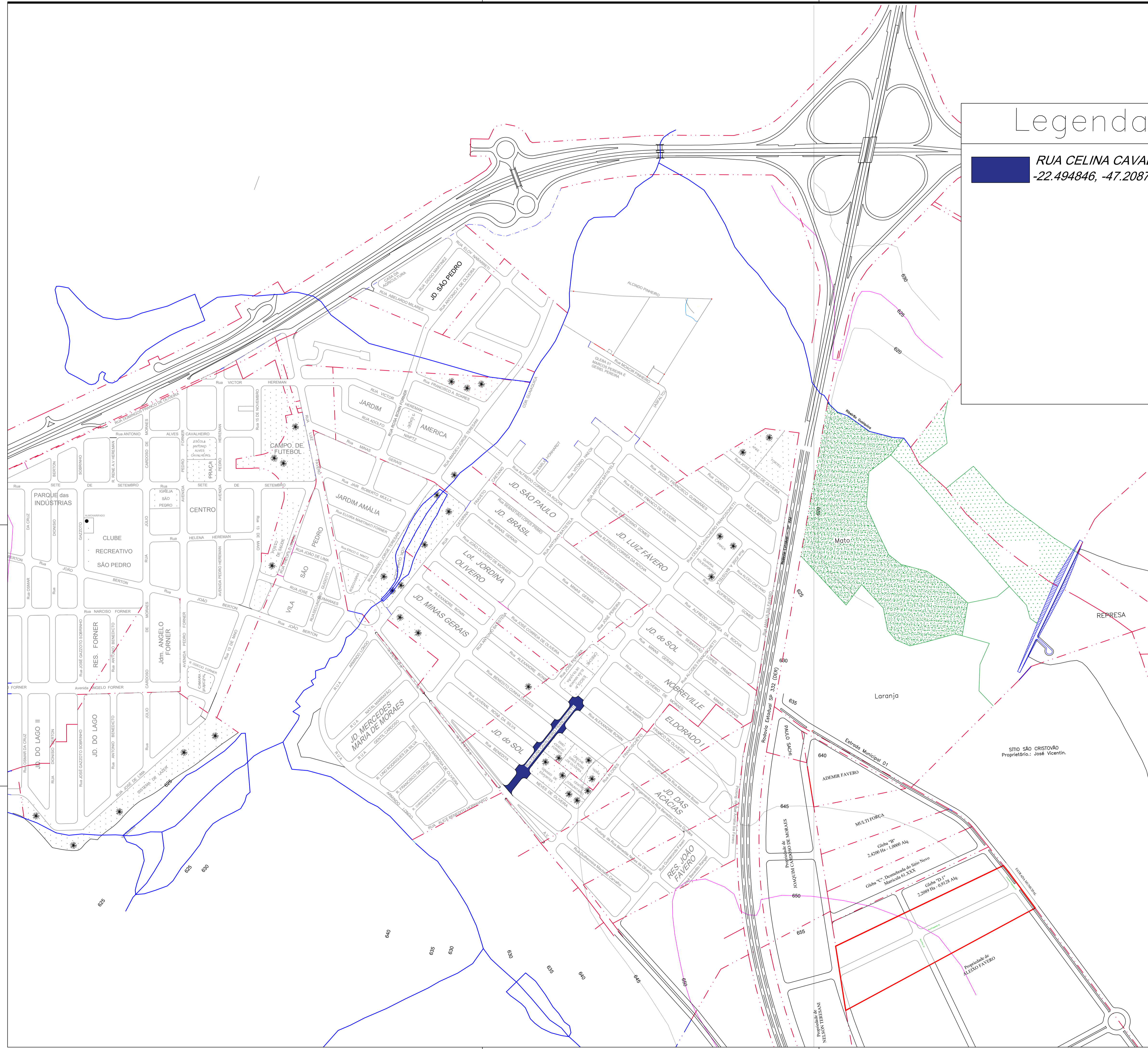

PROJETO COMPLETO		FOLHA
		1/2
Implantação		
Município de Engenheiro Coelho.		
"Recapetamento de arruamento existente".		
Rua Celina Cavalheiro Francischetti		
Escala.: Sem escala	Outubro/2022	DECLARAÇÕES
Situação/escala.: 		Declaro que a Aprovação do Projeto, não implica no reconhecimento do direito de propriedade do terreno por parte da prefeitura municipal.
Quadro de Áreas.: Rua Celina Cavalheiro Francischetti.....3248,30m ²		PREFEITURA DE ENGENHEIRO COELHO CNPJ: 67.996.363/0001-08 Dr. Zezevaldo Alves De Miranda
		Engenheiro Civil Ricardo Chingaglia Responsável Técnico CREA: 506.966.626-8 ART: 28027230221717964
RESERVADO À P.M.E.C.		