

PLANTA DE COBERTURA - ESCALA 1/100

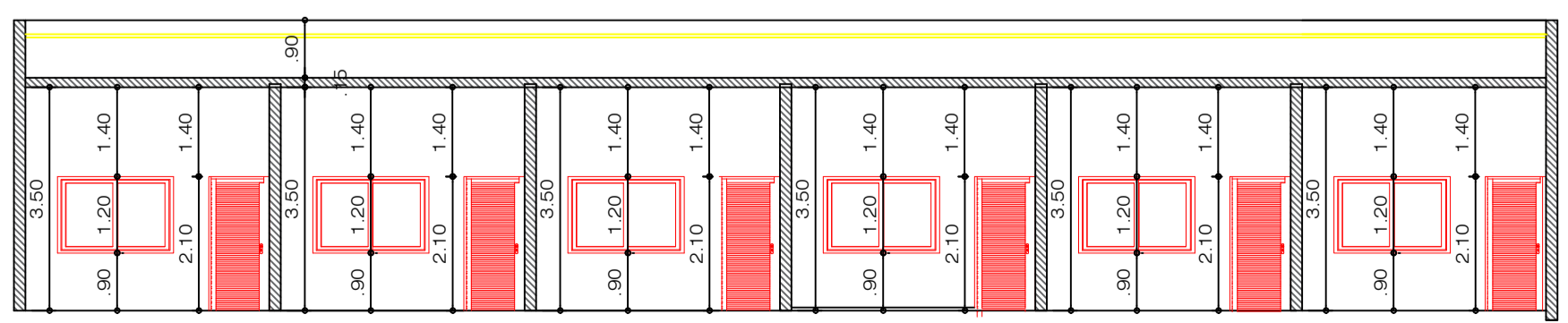

CORTE BB - RESIDÊNCIA UNIFAMILIAR ESC - 1:100

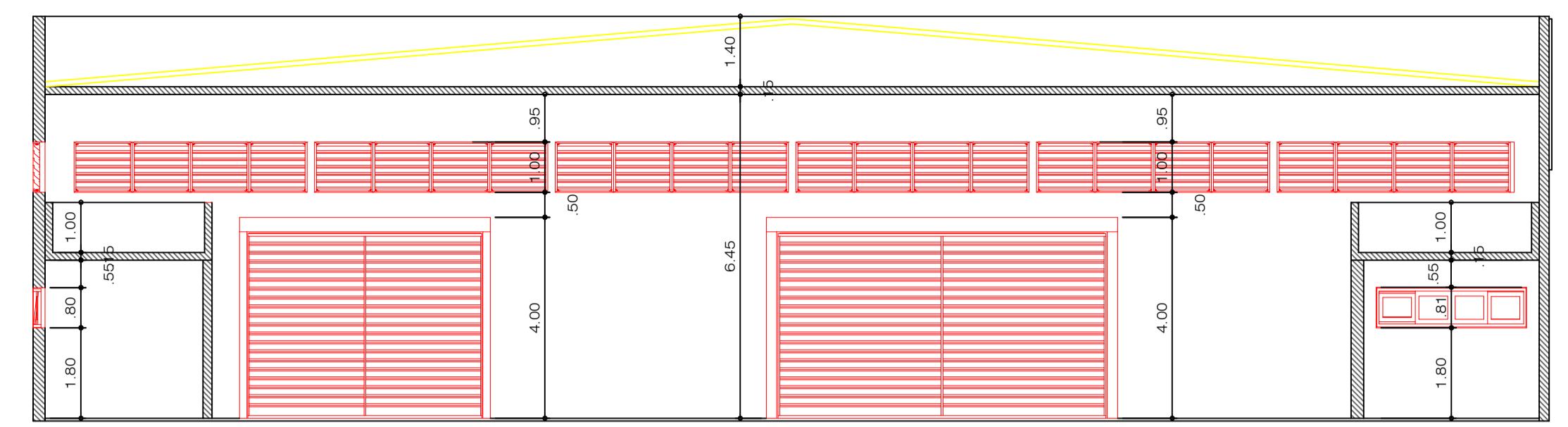

CORTE DD - RESIDÊNCIA UNIFAMILIAR ESC - 1:100

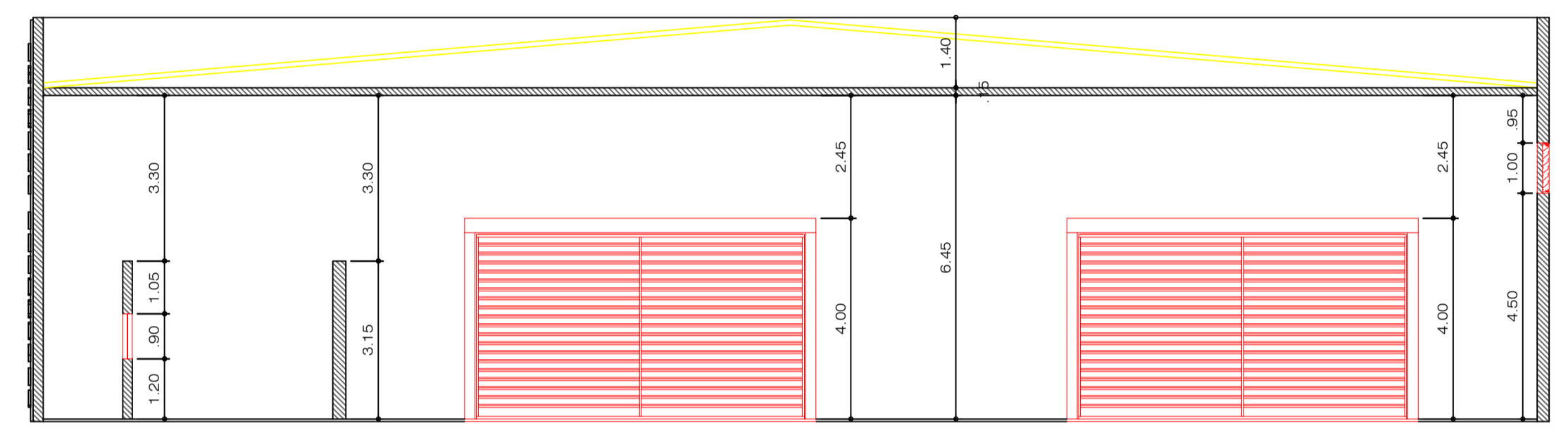

CORTE EE - RESIDÊNCIA UNIFAMILIAR ESC - 1:100

<b>PROJETO COMPLETO</b>		COTA	ESCALA	FOLHA
		655	Indicadas	1/5
<b>PROJETO DE CONSTRUÇÃO DO MERCADO MUNICIPAL</b>				
PROPRIETÁRIO(A): Prefeitura Municipal de Engenheiro Coelho				
LOCAL: R. Minas Gerais, 200 - Jardim Brasil, Eng. Coelho - SP, 13165-000				Matricula: x,xxx
Setor, Lote "16", Quadra "A"				
ZONA: ZR2				
TOTAL DE UNIDADES: 1	TOTAL DE PAVIMENTOS: 1			
<b>ÁREAS:</b>		<b>M²</b>		
ÁREA DO TERRENO.....		3.700,00m²		
ÁREA PAVIMENTO TÉRREO.....		1.478,28m²		
ÁREA PAVIMENTO SUPERIOR.....		0,00m²		
ÁREA TOTAL A CONSTRUIR.....		1.478,28m²		
ÁREA PERMEÁVEL.....		147,00 m² - 3,97%		
T.O. - 39,95%		C.A. - 0,39		
<b>DECLARAÇÕES</b>		Declaro que a aprovação do Projeto não implica por parte da Prefeitura, do direito de propriedade.		
<b>ASSINATURA</b>		NOME: Prefeitura Municipal de Engenheiro Coelho CNPJ: 679963630001/08		
<b>DECLARAÇÃO DO PROJETO</b>		Declaro para os devidos fins de direito, inclusive na esfera penal, que este Projeto foi elaborado com total observância à Legislação edilícia vigente, em especial as Leis: Plano Diretor Municipal, e Código Sanitário Estadual de São Paulo, Lei nº 10.083.		
<b>SITUAÇÃO: SEM ESCALAS:</b>		Município de Oliveira Pires Arquiteto e Urbanista CALJ 408916-4 ART: 13566405		
<b>DECLARAÇÃO DO RESPONSÁVEL TÉCNICO</b>		Declaro que: 1- A obra será executada de acordo com o projeto aprovado pela P.M.E.C. e somente após a aprovação dos projetos complementares junto às empresas concessionárias de serviços públicos, quando necessário; 2- Qualquer alteração no Projeto será imediatamente comunicado à P.M.E.C.		
<b>AUTOR DO PROJETO</b>		Município de Oliveira Pires Arquiteto e Urbanista CALJ 408916-4 ART: 13566405		
<b>RESPONSÁVEL TÉCNICO</b>		Município de Oliveira Pires Arquiteto e Urbanista CALJ 408916-4 ART: 13566405 Contato do Resp. Técnico Rua: Jair Roberto Mula-Centro Eng. Coelho SP Telefone: (19) 96961-1222 - CEP: 13165/000		
Reservado a P.M.E.C.				