

Legenda/coordenadas

-  RUA SECUNDINO GUIDOTTI
-22.490481, -47.212609
-  AV. LUIZ FÁVERO
-22.486493, -47.213117
-  RUA JOÃO BERTON
-22.491169, -47.214305
-  RUA GENTIL CARDOSO
-22.493399, -47.211008

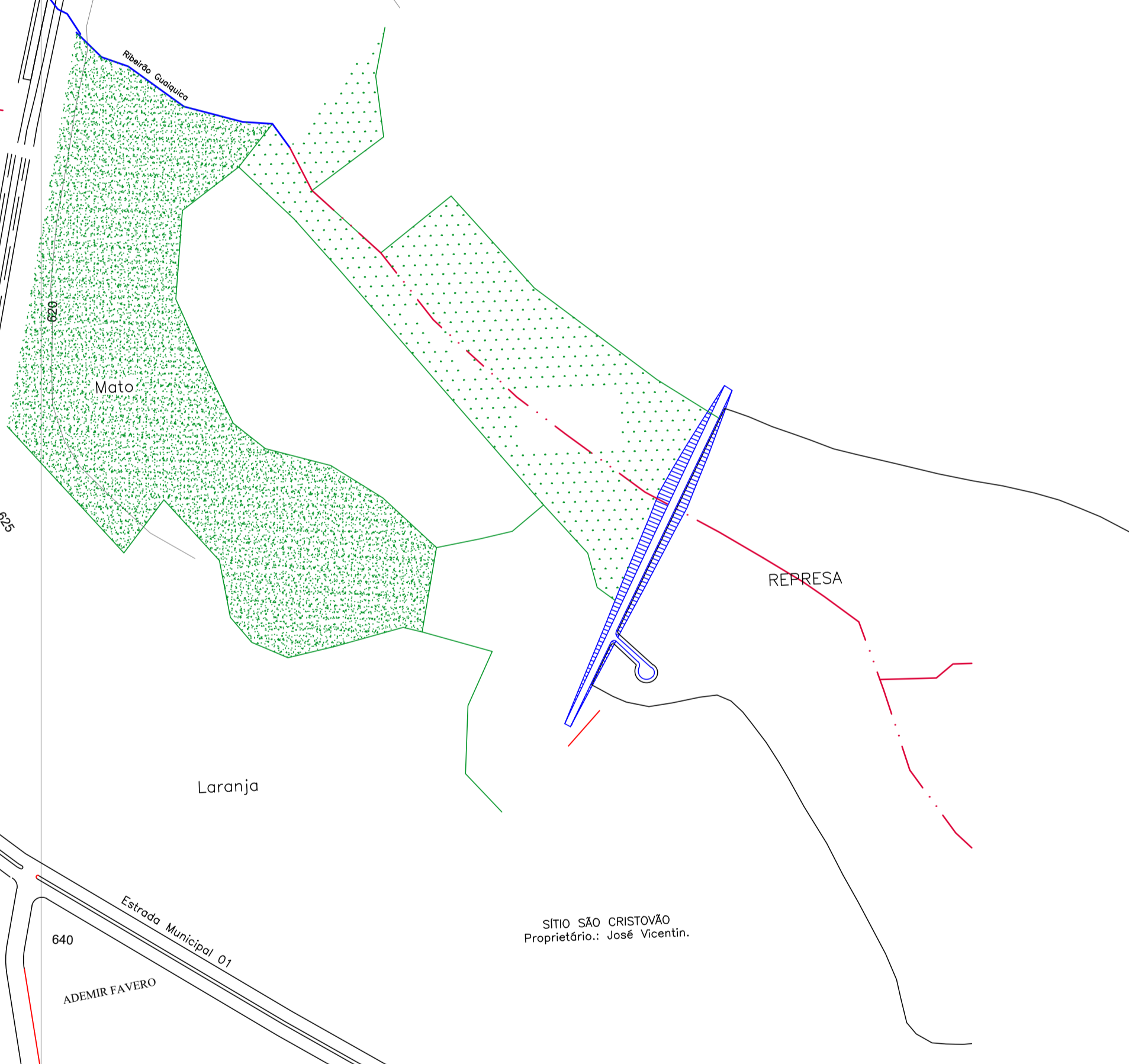
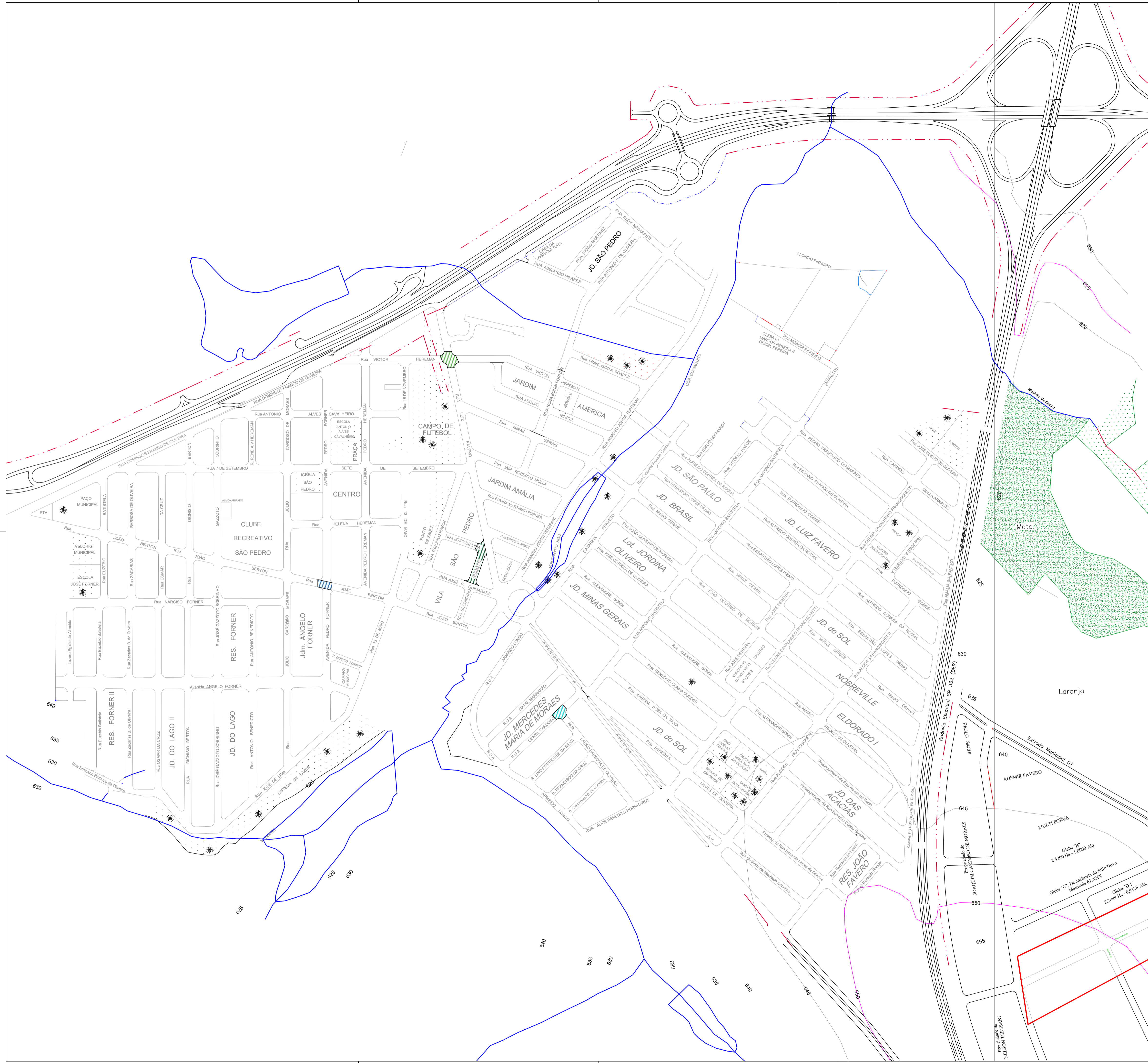

PREFEITURA MUNICIPAL DE ENGENHEIRO COELHO
SECRETARIA MUNICIPAL DE PLANEJAMENTO, OBRAS E MEIO AMBIENTE
Administração 2021-2024

Recapeamento Asfáltico

LOCAÇÃO E COORDENADAS DAS RUAS P/ RECAPEAMENTO

Rua Secundino Guidotti; Av. Luiz Fávero; Rua João Berton; Rua Gentil Cardoso

Bruno Hansen
ENGENHEIRO CIVIL
CREA: 5071192893

Projeto/Desenho	Escala	Tamanho	Data	Nº Folha
Setor de Obras	1/4000	A1	05/03/2024	01/01