

**Articulação das Folhas**  
Esc.: 1 : 3.445

**CONVENÇÕES:**

	Ciclovia a construir: 2.960,14 m
	Área Verde/APV: 5.920,28 m <sup>2</sup>
	Ciclovia existente
	Grilha, acima dos condôminos existentes: 148,87m - Shopping

**Quantitativo de serviços:**

- Levantamento Planimétrico de Solo: ... 920,28m<sup>2</sup>
- Levantamento de nível e calotas (dotação de ciclovias): ... 5.920,28m<sup>2</sup>
- Escavação de solo 10cm: ... 882,00m<sup>3</sup>
- Relevoação e compactação de solo: ... 5.920,28m<sup>3</sup>
- Loteio de solo 30cm: ... 177,61m<sup>3</sup>
- Loteio de solo 100 metros: ... 5.920,28m<sup>3</sup>
- Acabamento em massa de aço, referência base 0-80: ... 8.282,28m<sup>3</sup>
- Piso de concreto com espessura 7cm: ... 414,42m<sup>3</sup>
- Solapado horizontal com moesa termoplastica: ... 882,00m<sup>3</sup>
- Tábua tipo T (dimensional refletiva - resina, o solo 1m linear): ... 296,01m
- Alargamento de faixa para o condômino existente: 32,50m
- Grilha em ferro forjado para proteção do condômino existente: ... 29,70m

Folha.: 01/03

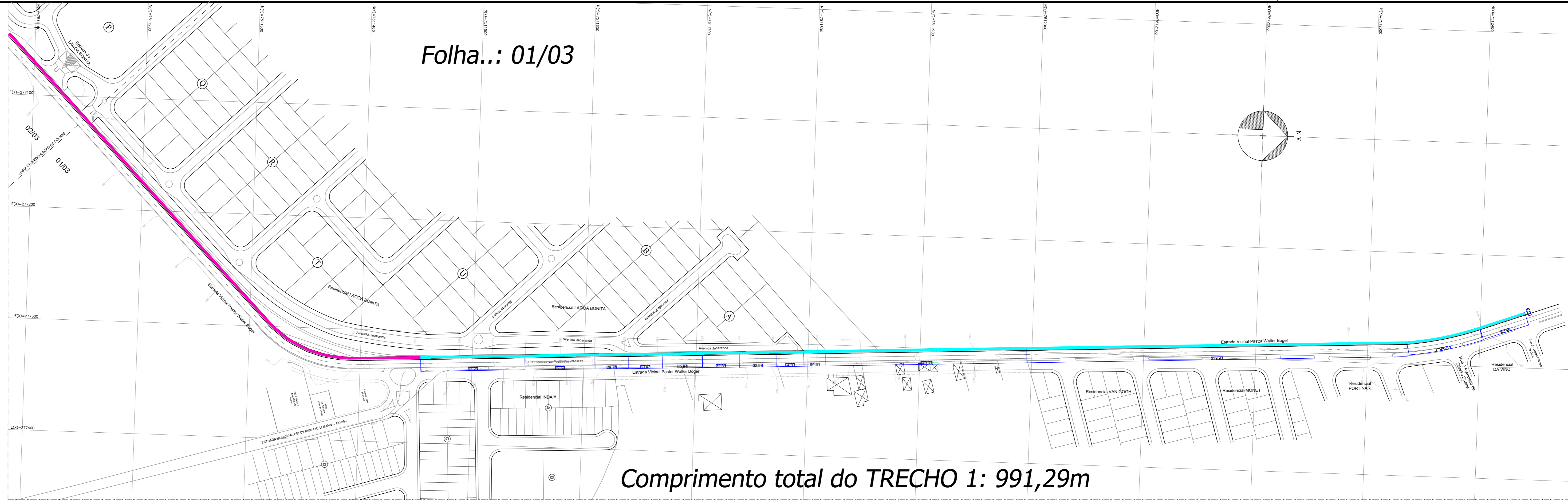

Comprimento total do TRECHO 1: 991,29m

Folha.: 02/03

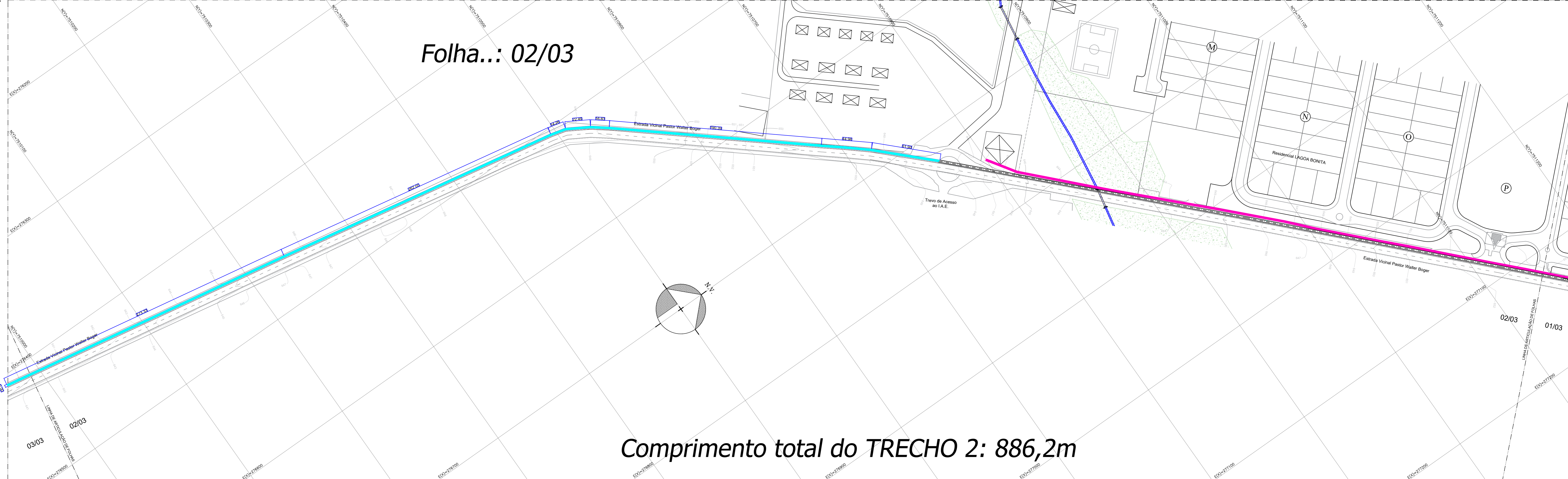

Comprimento total do TRECHO 2: 886,2m

Folha.: 03/03

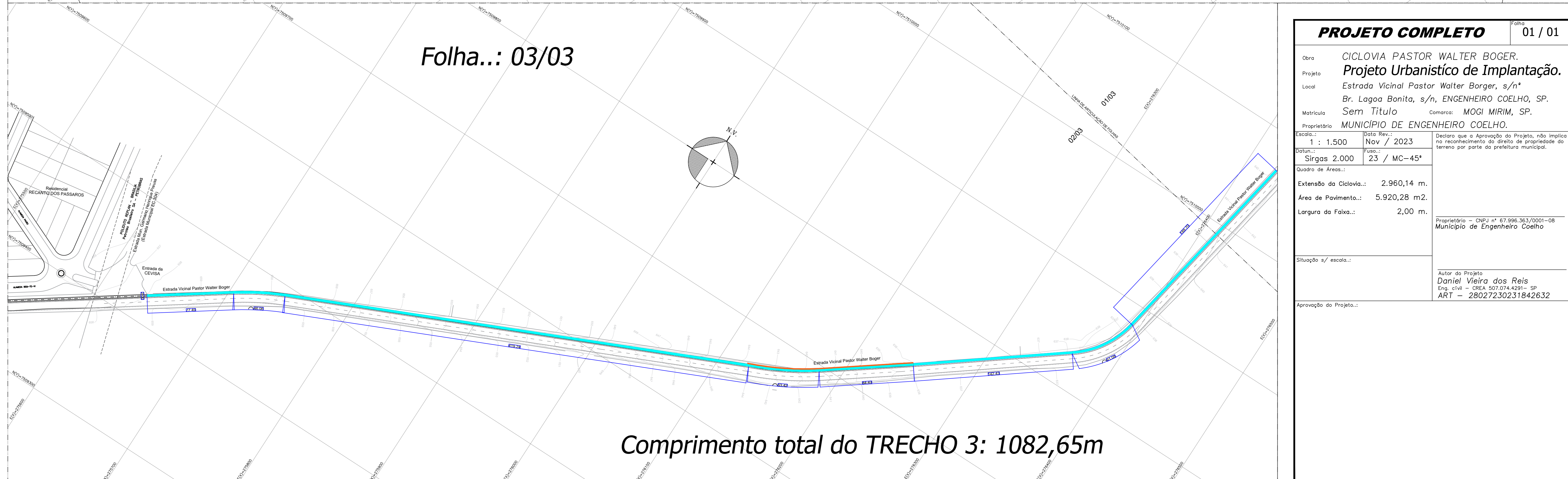

Comprimento total do TRECHO 3: 1082,65m

**PROJETO COMPLETO** Folha 01 / 01

Obras:	CICLOVIA PASTOR WALTER BOGER.	
Projeto:	Projeto Urbanístico de Implantação.	
Local:	Estrada Vicinal Pastor Walter Boger, s/n°	
	Br. Lagoa Bonita, s/n, ENGENHEIRO COELHO, SP.	
	Sem Título	Comarca: MOGI MIRIM, SP.
Proprietário:	MUNICÍPIO DE ENGENHEIRO COELHO.	
Escala:	1 : 1.500	Data Rev.: Nov / 2023
Projeto:	Sirgas 2.000	23 / MC-45*
Quadrado de Área:		
Extensão da Ciclovia:	2.960,14 m.	
Área de Pavimento:	5.920,28 m <sup>2</sup> .	
Largura da Faixa:	2,00 m.	
Situação s/ escala:		
Aprovação do Projeto:		

Declaro que a Aprovação do Projeto, não implica no reconhecimento do direito de propriedade do terreno por parte da prefeitura municipal.

Proprietário - CNPJ nº 67.896.363/0001-08  
Município de Engenheiro Coelho

Autor do Projeto  
Daniel Vieira dos Reis  
Eng. civil - CREA 507.074-4/SP  
ART - 28027230231842632

### CICLOVIA COMPARTILHADA - ESCALA 1/50

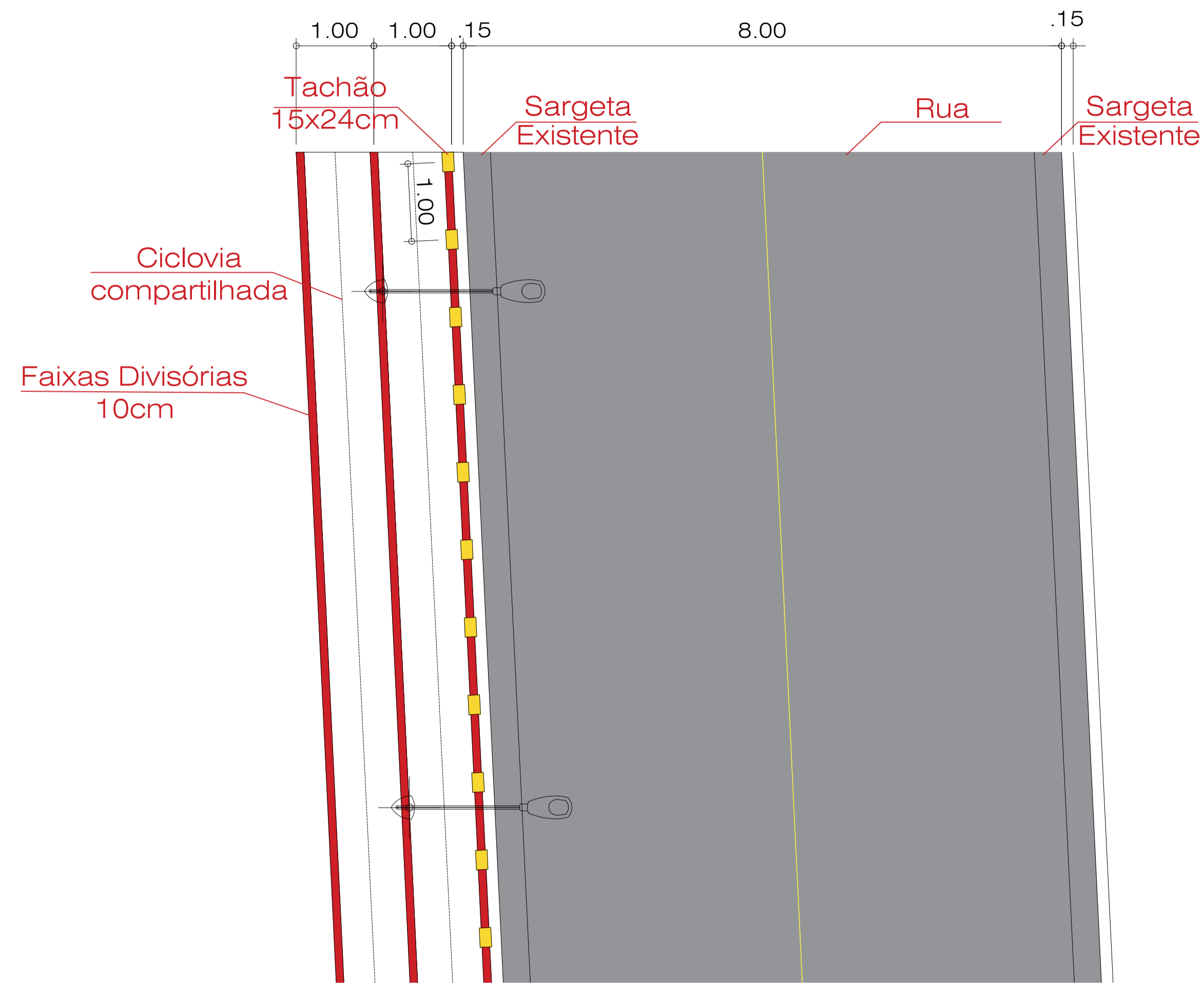

### DETALHAMENTO DA GRELHA - S/ ESCALA

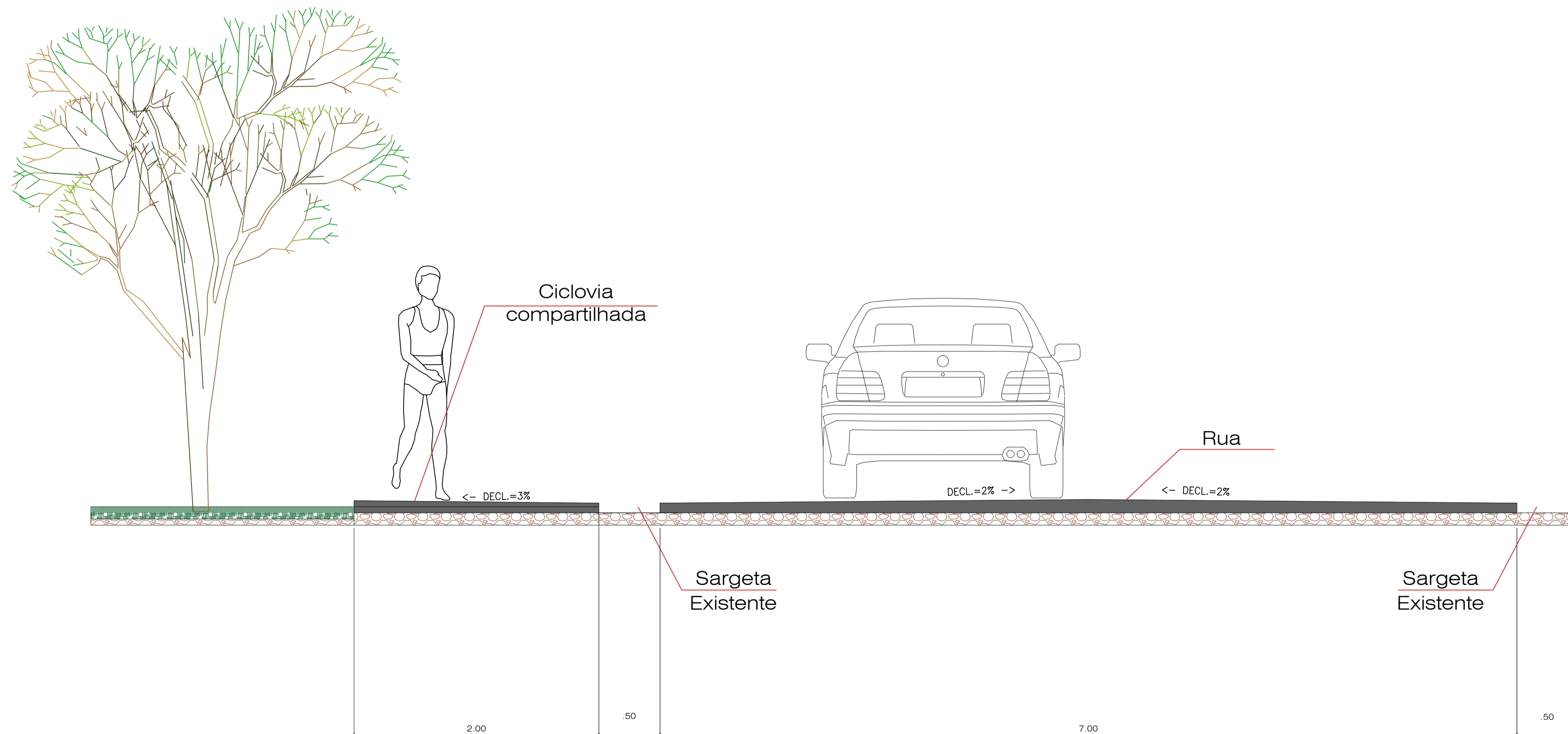
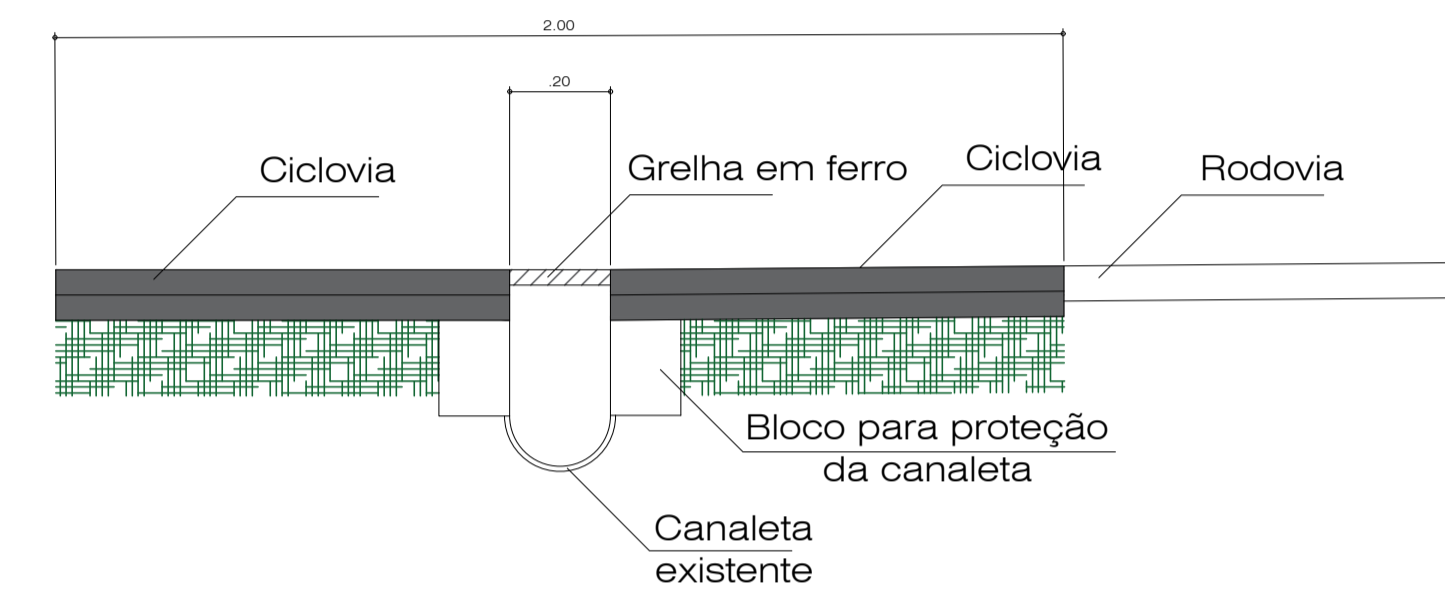

### CORTE CICLOVIA COMPARTILHADA - ESCALA 1/25

<b>PROJETO COMPLETO</b>		COTA	ESCALA	FOLHA
		655	Indicada	1/1
OBRA	PROJETO URBANÍSTICO DE IMPLANTAÇÃO - DETALHAMENTOS			
PROPRIET.	PREFEITURA MUNICIPAL DE ENGENHEIRO COELHO - SP			
LOCALIZAÇÃO	RUA / AV.: Estrada vicinal Walter Boger, s/nº Br. Lagoa Bonita, s/n, Engenheiro Coelho, SP.		COMARCA Mogi Mirim, SP.	
TOTAL DE UNIDADES: 1		TOTAL DE PAVIMENTOS: 1		
QUADRO DE ÁREAS		DECLARAÇÕES		
Extensão da ciclovia - 2.617,45 m. Área de pavimento - 5.234,90 m². Largura da faixa - 2,00 m		PROPRIETÁRIO	Declaro que a aprovação do Projeto não implica no reconhecimento, por parte da prefeitura, do direito de propriedade do referido imóvel.  ASSINATURA Nome: Prefeitura Municipal de Engenheiro Coelho - SP. CNPJ: 67.996.363/0001-08	
REVISÕES	Revisão - 08/11/2023	AUTOR DO PROJETO	Declaro para os devidos fins de direito, inclusive na esfera penal, que este Projeto foi elaborado com total observância à Legislação Ética vigente, em especial às Leis: Plano Diretor Municipal e Código Sanitário Estadual de São Paulo, Lei nº 10.083.  ASSINATURA Nome: Daniel Vieira dos Reis Título: Engenheiro Civil CREA: 44707442-1/SP	
RESPONSÁVEL TÉCNICO			Declaro que: 1- A obra será executada de acordo com o projeto aprovado pela P.M.E.C. e somente após a aprovação dos projetos complementares junto às empresas concessionárias de serviços públicos, quando necessário; 2- Qualquer alteração no Projeto será imediatamente comunicada à P.M.E.C.  ASSINATURA Nome: Daniel Vieira dos Reis Título: Engenheiro Civil CREA: 44707442-1/SP	